CARTA DELLA PERICOLOSITA' SISMICA LOCALE

LEGENDA

SCALA 1 : 5 000

SCENARI DI PERICOLOSITA' SISMICA LOCALE

Da Allegato 5 della D.G.R. n°8/1566 del 22/12/2005 Criteri ed indirizzi per la definizione della componente geologica idrogeologica e sismica del Piano di Governo del Territorio

F:\Lavori\Lavori2008\03_2007_58_PGT_LIMONE\disegni\PERICOLOSITA.bmp

SCENARI DI PERICOLOSITA' SISMICA LOCALE

	Z1a	Zona caratterizzata da movimenti franosi attivi
	Z1c	Zona potenzialmente franosa o esposta a rischio di frana (distacco di massi)
	Z2	Zone con terreni di fondazione particolarmente scadenti (riporti poco addensati, terreni granulari fini con falda superficiale) - Zone con depositi granulari fini saturi
	Z3a	Zona di ciglio H > 10 m (scarpata con parete subverticale, bordi di cava, nicchia di distacco, orlo di terrazzo fluviale o di natura antropica)
	Z4a	Zona di fondovalle con presenza di depositi alluvioni e/o fluvioglaciali granulari e/o coesivi
	Z4b	Zona pedemontana di falda di detrito, conoide alluvionale e conoide deltizio-lacustre
	Z4c	Zona morenica con presenza di depositi granulari e/o coesivi (comprese le cotrri lacustre)

Fa (0.1-0.5s) = 2.09
(Fa (0.5-1.5s) = 1.41)

Fattore di amplificazione Fa stimato
(In rosso il valore stimato supera il valore soglia calcolato per il comune)

Studio di Geologia Ambientale - Dott.ssa Loredana Zecchini
25077 Roè Volciano (BS) - Via G. Puccini, 2B

COMUNE DI LIMONE SUL GARDA
PROVINCIA DI BRESCIA
REGIONE LOMBARDIA

STUDIO GEOLOGICO PER IL PIANO DI GOVERNO DEL TERRITORIO

Ai sensi della D.G.R. n°8/1566 del 22/12/2005 Criteri ed indirizzi per la definizione della componente geologica idrogeologica e sismica del Piano di Governo del Territorio, in attuazione dell'art.57, comma 1, della l.r. 11/03/2005, n°12.

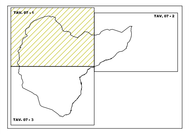

CARTA DELLA PERICOLOSITA' SISMICA LOCALE

Scala: **1 : 5 000**

Data: **Settembre 2008**

TAV. 07 - 1

STUDIO DI GEOLOGIA
Dott.ssa Geol. **Loredana Zecchini**

Via G. Puccini, 2B
I - 25077 Roè Volciano (BS)
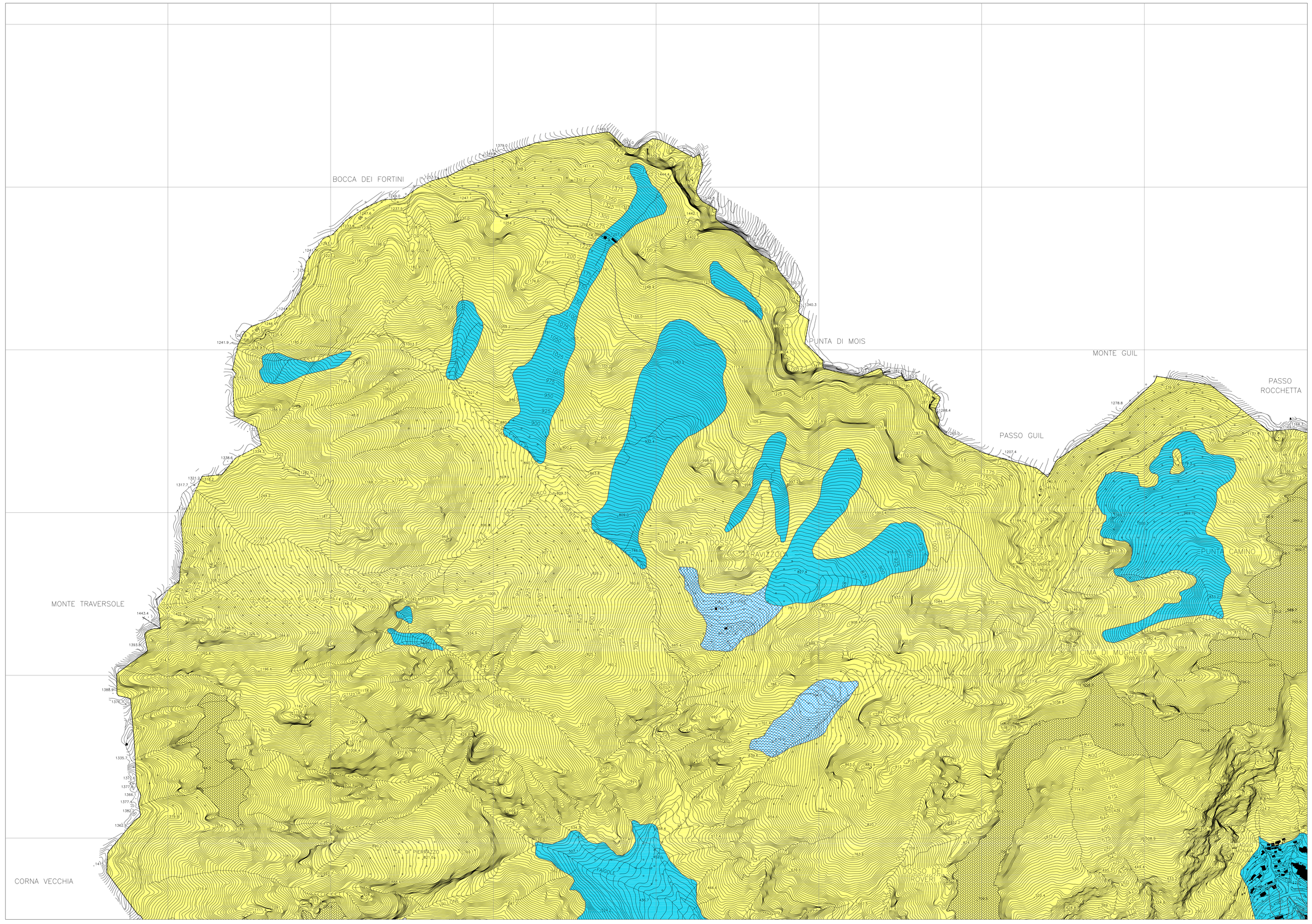
Dott.ssa Geol. Loredana Zecchini