CARTA DELLA DINAMICA GEOMORFOLOGICA

LEGENDA

SCALA 1 : 5 000

- Conoidi di deiezione
- Falda di detrito attiva
- Falda di detrito inattiva
- Frana non fedelmente cartografabile
- Crollo puntuale
- Pareti rocciose possibile orlgine di crolli
- Orlo di scarpata d'erosione fluviale attivo
- Orlo di scarpata d'erosione fluviale inattivo
- Incisione torrentizia con fondo a V
- Percorso di detrito attivo
- Percorso di detrito quiescente
- Orlo di scarpata di origine antropica
- Gradonatura artificiale
- Cresta
- Orlo di scarpata di origine strutturale
- Superficie strutturale
- Accumulo di frana di scoscendimento o solvollamento, attiva, quiescente e/o colonizzata

Studio di Geologia Ambientale - Dott.ssa Loredana Zecchini
25077 Roè Volciano (BS) - Via G. Puccini, 2B

COMUNE DI LIMONE SUL GARDA
PROVINCIA DI BRESCIA
REGIONE LOMBARDIA

STUDIO GEOLOGICO PER IL PIANO DI GOVERNO DEL TERRITORIO

Ai sensi della D.G.R. n°8/1566 del 22/12/2005 Criteri ed indirizzi per la definizione della componente geologica idrogeologica e sismica del Piano di Governo del Territorio, in attuazione dell'art.57, comma 1, della l.r. 11/03/2005, n°12.

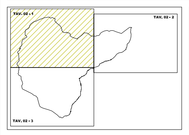

CARTA DELLA DINAMICA GEOMORFOLOGICA

Scala: **1 : 5 000**

Data: **Settembre 2008**

TAV. 02 - 1

STUDIO DI GEOLOGIA
Dott.ssa Geol. **Loredana Zecchini**

Via G. Puccini, 2B
I - 25077 Roè Volciano (BS)
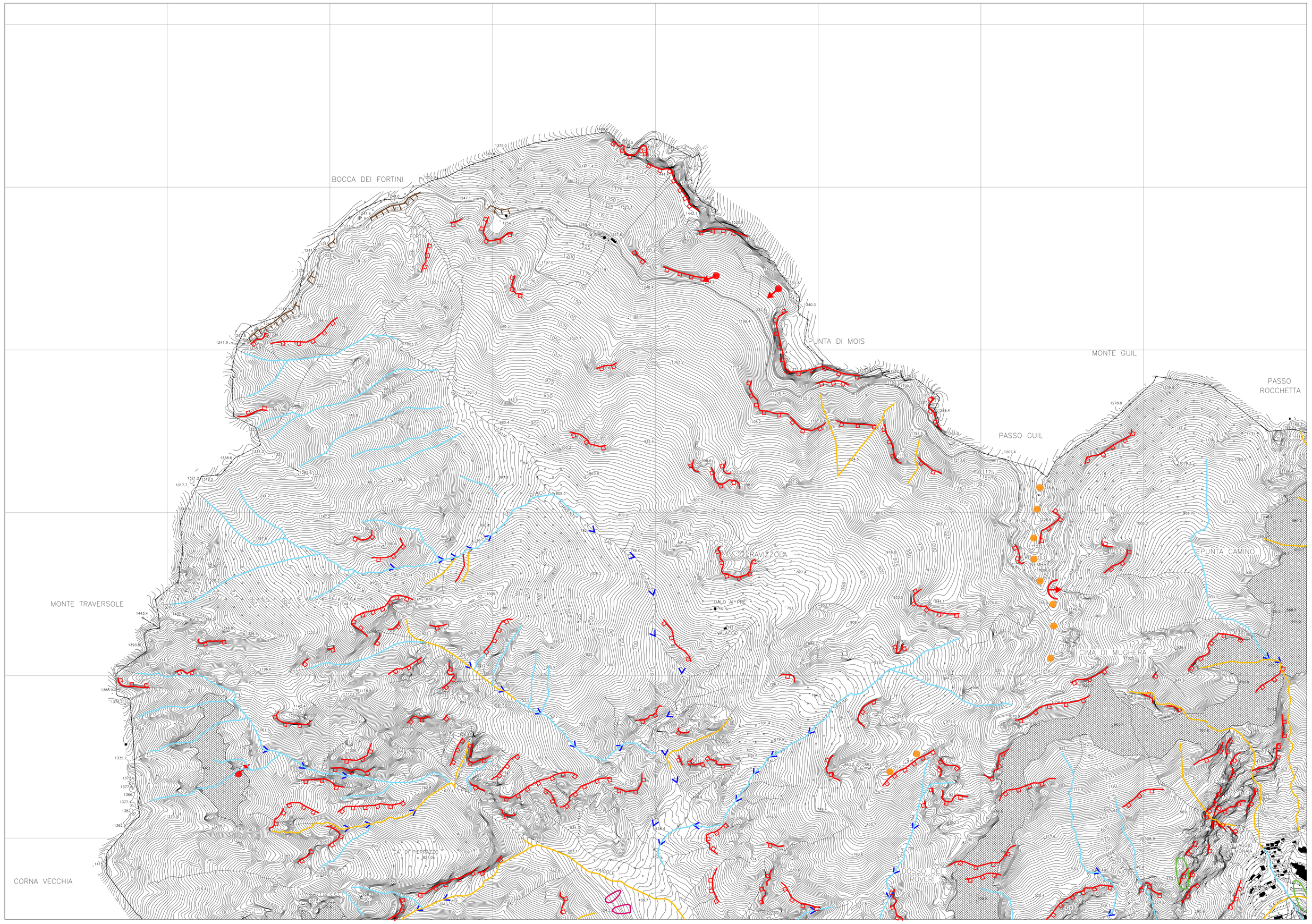
Dott.ssa Geol. Loredana Zecchini