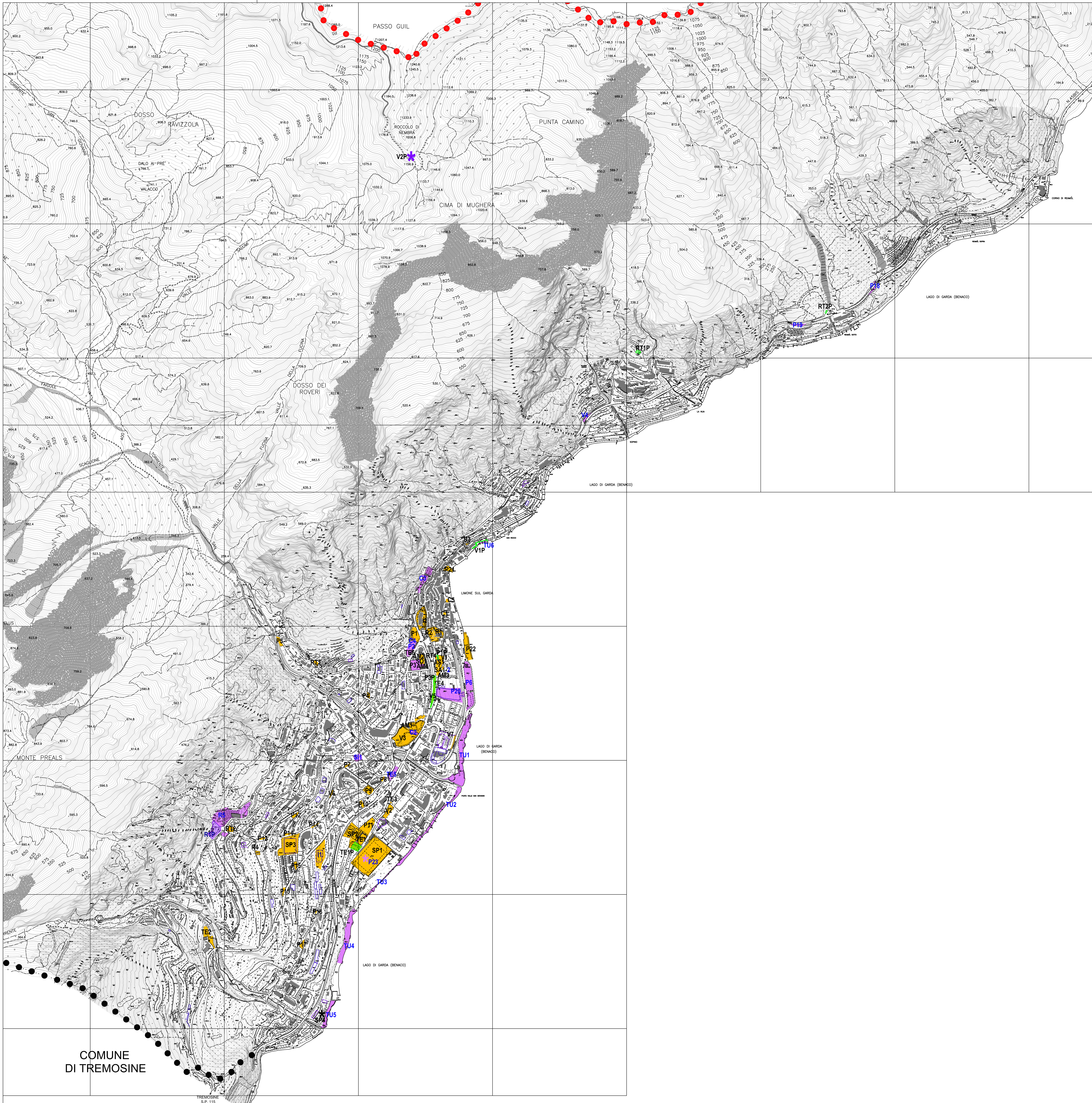


## LEGENDA

Confine regionale - provinciale

Confine comunale

Aggiornamento cartografico provvisorio - luglio 2010

Aggiornamento cartografico provvisorio - settembre 2016

***Servizi pubblici - Stato di fatto***

***Bacino d'utenza***

N. Comunale

N. Sovracomunale

***Servizi pubblici - Progetto***

***Bacino d'utenza***

N. Comunale

N. Sovracomunale

COMUNE di LIMONE SUL GARDA

provincia di Brescia

# PIANO DI GOVERNO DEL TERRITORIO

***PIANO DEI SERVIZI***

*VARIANTE GENERALE*

Franceschino Risatti - *Sindaco*
dott.sa Marilena Però - *Segretario comunale*
arch. Giovanni Cigognetti - *Progettista*

DOTT. GIOVANNI CIGOGNETTI ARCHITETTO N. 377 ALBO ARCHITETTI DI BRESCIA

arch. Laura Pagani - *collaboratori*
Livio Cassa - *grafica*

## SERVIZI PUBBLICI
## BACINO D'UTENZA

| | |
|---|---|
| fase: | APPROVAZIONE |
| scala: | 1 : 5.000 |
| data: | luglio 2017 |
| aggiornamenti: | marzo 2018 |

numero tavola: **4**

documento: 510.62.03.18

*Rilievo aerofotogrammetrico luglio 2000 con aggiornamento gennaio 2003 e marzo 2006. Rappresentazione nella proiezione conforme di Gauss Boaga eseguito ai sensi della legge 2-2-1960. n. 68 e del D.P.R. 26-09-2000, n. 367. inquadramento I.G.M. rapp. 1:100.000 Tav. 34, 46, 47, 48, 61. Esecuzione: STAF s.r.l. Parma*

software: ESRI Arcview 9.2

NORD

Studio associato arch. Giovanni Cigognetti - arch. Michele Piccardi - ing. Clara Vitale - Lonato d/G. (Bs)
località San Polo - tel./ fax 030-9913807 - e-mail studio@cipivi.it

*Tutti i diritti di riproduzione e rielaborazione sono riservati.*